ГБОУ ЦО

«Интеллект»

г.Владикавказ

Школьная газета «Феникс»

Выпуск №2 **20.05.2020г.**

В этом выпуске:

1. Последний звонок!
2. Внимание! COVID-19
3. Дистанционное обучение

Последний звонок

Ежегодный праздник в нашей школе оброс своими традициями. Но в этот раз учебный год завершился дистанционным «Последним звонком»! Каждый класс подготовил видеоролики, в которых напомнили ребятам об интересных моментах учебного года, а также пожелал хорошего здорового летнего отдыха!

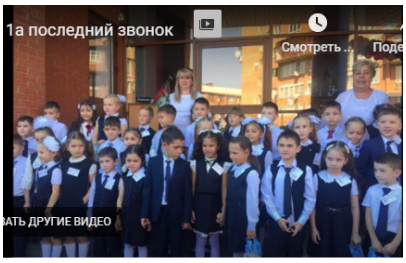

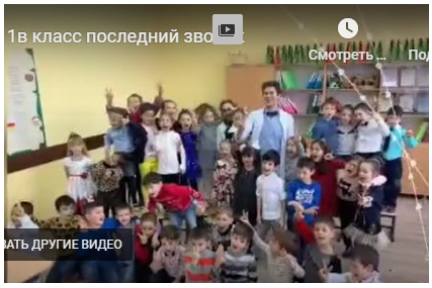

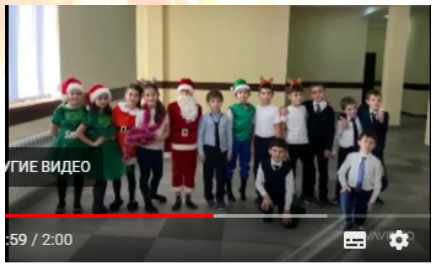

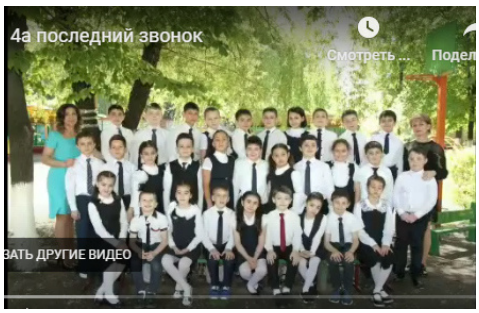

ГБОУ ЦЕНТР ОБРАЗОВАНИЯ «Интеллект»

Внимание! COVID-19

Грипп,коронавирусная инфекция и другие острые респираторные вирусные инфекции (ОРВИ)

Грипп, коронавирусная инфекция и другие острые респираторные вирусные инфекции (ОРВИ) находятся на первом месте по числу ежегодно заболевающих людей

Несмотря на постоянные усилия, направленные на борьбу с возбудителями гриппа, коронавирусной инфекции и других ОРВИ победить их до сих пор не удается.

Ежегодно от осложнений гриппа погибают тысячи человек.

Это связано с тем, что вирусы, прежде всего вирусы гриппа и коронавирусы обладают способностью менять свою структуру и мутировавший вирус, способен поражать человека вновь. Так, переболевший гриппом человек имеет хороший иммунный барьер, но тем не менее новый измененный вирус, способен легко проникать через него, так как иммунитета против этого вида вируса организм пока не выработал.

Дистанционное обучение в «Интеллекте»

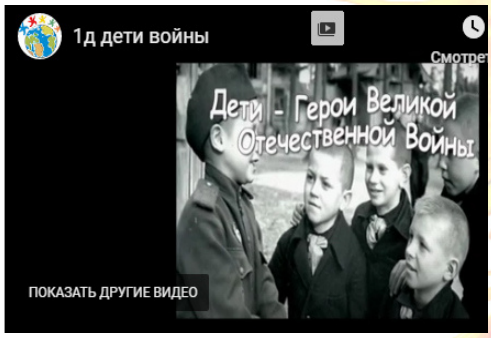

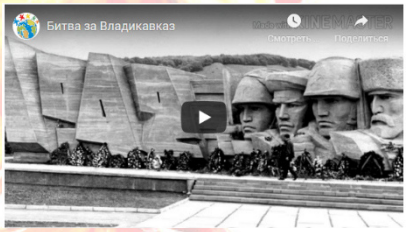

Кроме образовательной, дистанционно велась и воспитательная работа.

Были проведены:

- Акция «Георгиевская лента»
- Акция «Уроки мужества»
- Акция «Бессмертный полк»

С апреля 2020 года наша школа, как и все школы в России, перешла на дистанционное обучение.

Все учителя ежедневно готовили и проводили уроки, используя разные образовательные платформы: «Дневник.ру», «Учи.ру», «Яндекс.Учебник», «ЯКласс», «Моя школа online», «Zoom» и др.

Ребята и их родители своевременно получали консультативную помощь от своих педагогов.

Тираж: 200 экз.

Редактор газеты: Айларова А.Х.
Гл. редактор: Климова С.В.